USB FLASH DRIVE

Memoria USB

16 Gb, 32Gb, 64Gb, 128Gb, 256Gb

USB FLASH DIRVE

Memoria USB

16 Gb, 32 Gb, 64 Gb, 128 Gb, 256 Gb



Resistente a agua

Tabletas

Cámaras

Laptops

PC

Reproductores

USB FLASH DIRVE

Memoria USB

16 Gb, 32 Gb, 64 Gb, 128 Gb, 256 Gb

MEMORIA USB 16 Gb

Compatible con todas las plataformas. 16 Gb ideales para guardar todo lo que sea necesario.

USB VARIOS MODELOS INCREIBLES

Está memoria USB es a prueba de golpes, no te preocupes por que caiga al piso seguirá funcionando.

NO TE QUEDES SIN ESPACIOS

Con tu memoria USB de Stylos podrás guardar los archivos que quieras, no te quedes sin espacio en tus dispositivos, compra una memoria USB Stylos.

CONEXIÓN USB

Puedes introducir tu memoria USB a tu ordenador, laptop o tablet sin ningún problema, conectalo a cualquiera sin limites.

Soporta USB 3.0 y es compatible con USB 2.0/Hot Plug&Play.

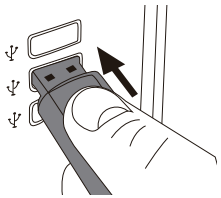

Windows 7	✓
Windows Vista (SP1, SP2)	✓
Windows XP (SP3)	✓
Mac OS X v. 10.5. x +	✓
Linux v.2.6.x+	✓

USB FLASH DIRVE

Memoria USB

16 Gb, 32 Gb, 64 Gb, 128 Gb, 256 Gb

Especificaciones

Protección contra escritura	No
Peso	13g
Dimensiones	33 x 12 x 0.5 mm
Voltaje	2.7~ 3.6V
Temperatura de operación	0°C ~+ 70°C
Temperatura estática	-40°C ~+ 85°C
Tasa de transferencia de datos	Leer 17-80MB/s, Escribir 14-50MB/s
Garantía	Garantía de por vida

SKU	Ean13	Dun14
STMUS516B	7503035946235	17503035946232
STMUS532B	7503041018223	17503041018220
STMUS564B	7503041018230	17503041018237
STMUS5128B	7503041018247	17503041018244
STMUS5256B	7503041018254	17503041018251

Modelo: ST500